

cit^oco

Cité de l'Économie et de la Monnaie

#JECO2017

BANQUE DE FRANCE

EUROSYSTÈME



**LA SPHÈRE MARCHANDE
À LA CONQUÊTE
DE LA SPHÈRE NON MARCHANDE ?**

**Mercredi 8 novembre
9h00-10h30**

Centre culturel Saint-Marc, Lyon

PHILIPPE GINESTE

*(modérateur), directeur de la
Cité de l'économie et de la
monnaie*





*Vue de la façade de
la future Cité de
l'économie et de la
monnaie*

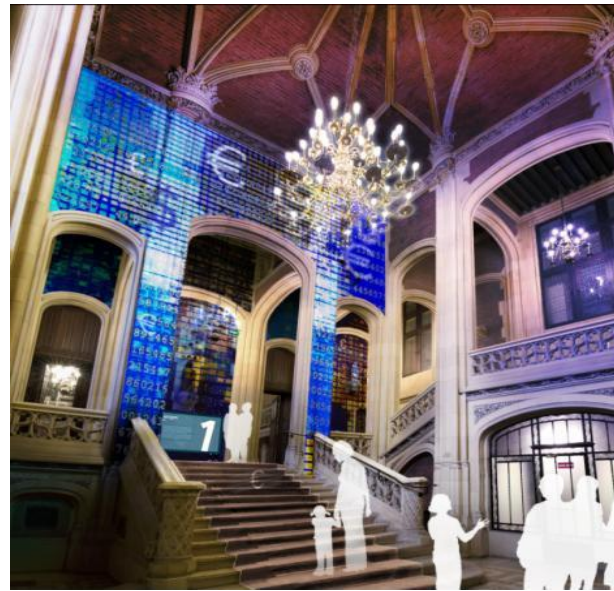

*Escalier d'honneur
accessible depuis
l'accueil. A intervalles
réguliers, un spectacle
audiovisuel immersif
métamorphose cet
escalier.*



Représentation de la séquence du parcours consacrée aux marchés. Seront présentés des mécanismes du marché. Plusieurs dispositifs interactifs permettront de découvrir le fonctionnement particulier de certains marchés (marché de l'immobilier, marché financier, ...).



Représentation de la salle des coffres. Seront présentés les collections de monnaie et un dispositif cinématographique projetant des extraits de films.

Intervenants :

JEAN-YVES BOULIN,
*sociologue, chercheur associé à
l'IRISSO (Institut de recherche
interdisciplinaire en Sciences
sociales – université Paris
Dauphine) et membre du
laboratoire ATEMIS*



Intervenants :

MICHELE DEBONNEUIL,
administratrice de l'Insee et
inspectrice générale des finances



La sphère marchande et non marchande sur citeco.fr



Valorisez votre temps : une application pour mesurer la valeur marchande de l'économie domestique

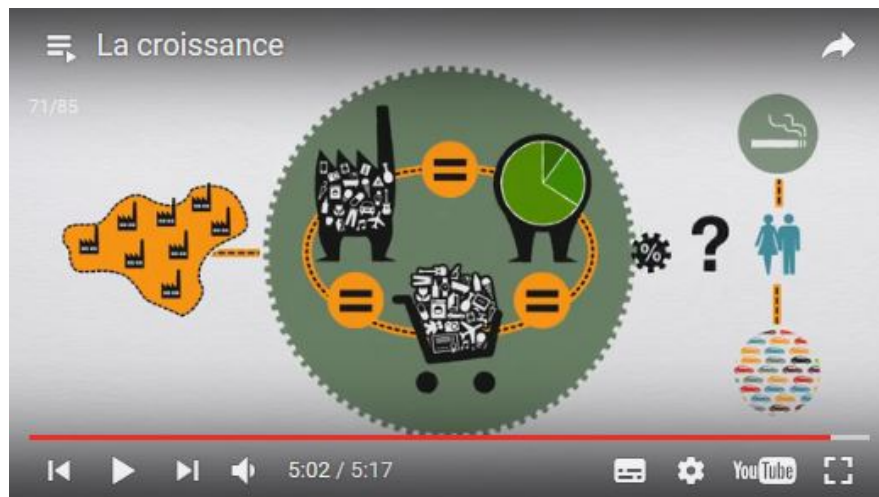

Vidéo sur la croissance et les limites du PIB comme mesure de la production

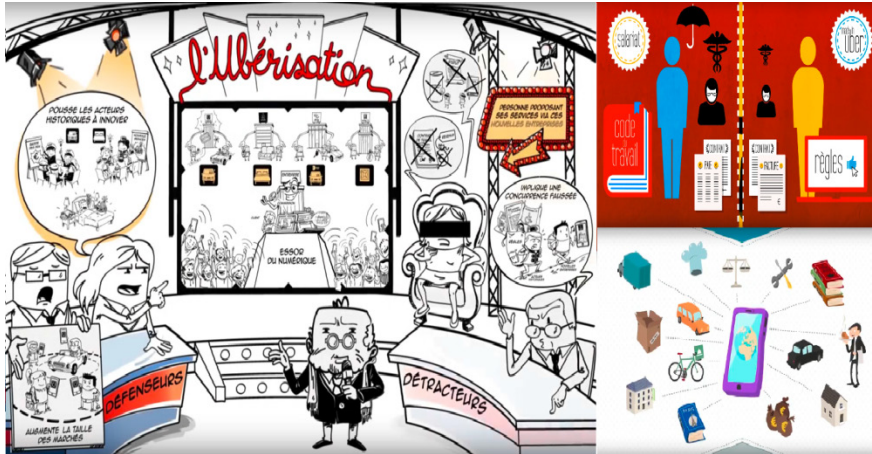

Série de 3 courtes vidéos qui permettent de mieux comprendre les origines, les problématiques et les enjeux de l'ubérisation



Série de 3 courtes vidéos qui permettent de s'initier au concept de l'économie circulaire



cit^oco

Cité de l'Économie et de la Monnaie

Retrouvez-nous sur

www.citeco.fr



Un projet de la Banque de France